



# Piano di Governo del Territorio VARIANTE GENERALE

al P.G.T. approvato con D.C.C. n. 33 del 23.07.2008 e  
pubblicato sul Burl. n°43 del 22.10.2008 redatto da arch. Mazzotta G. - arch. Monza F. - dott. Ciarmello A. (Vas)

Legge Regionale 11 marzo 2005, n. 12  
Legge per il governo del territorio

PIANO DELLE REGOLE  
VINCOLI E TUTELE

## R 6.1

AG. A SEGUITO DI OSSERVAZIONI - CONTRODELLAZIONI

DOTT. ING. AURELIO MARAZZI

IL SINDACO

DOTT. ALESSANDRO CIARMIELLO (VAS)

IL SEGRETARIO

ADDOZIONE  
DELIBERA DI C.C. N.29 DEL 30.09.2011

DATA:

APPROVAZIONE  
DELIBERA DI C.C. N. DEL

DEL

SCALA: 1:2500

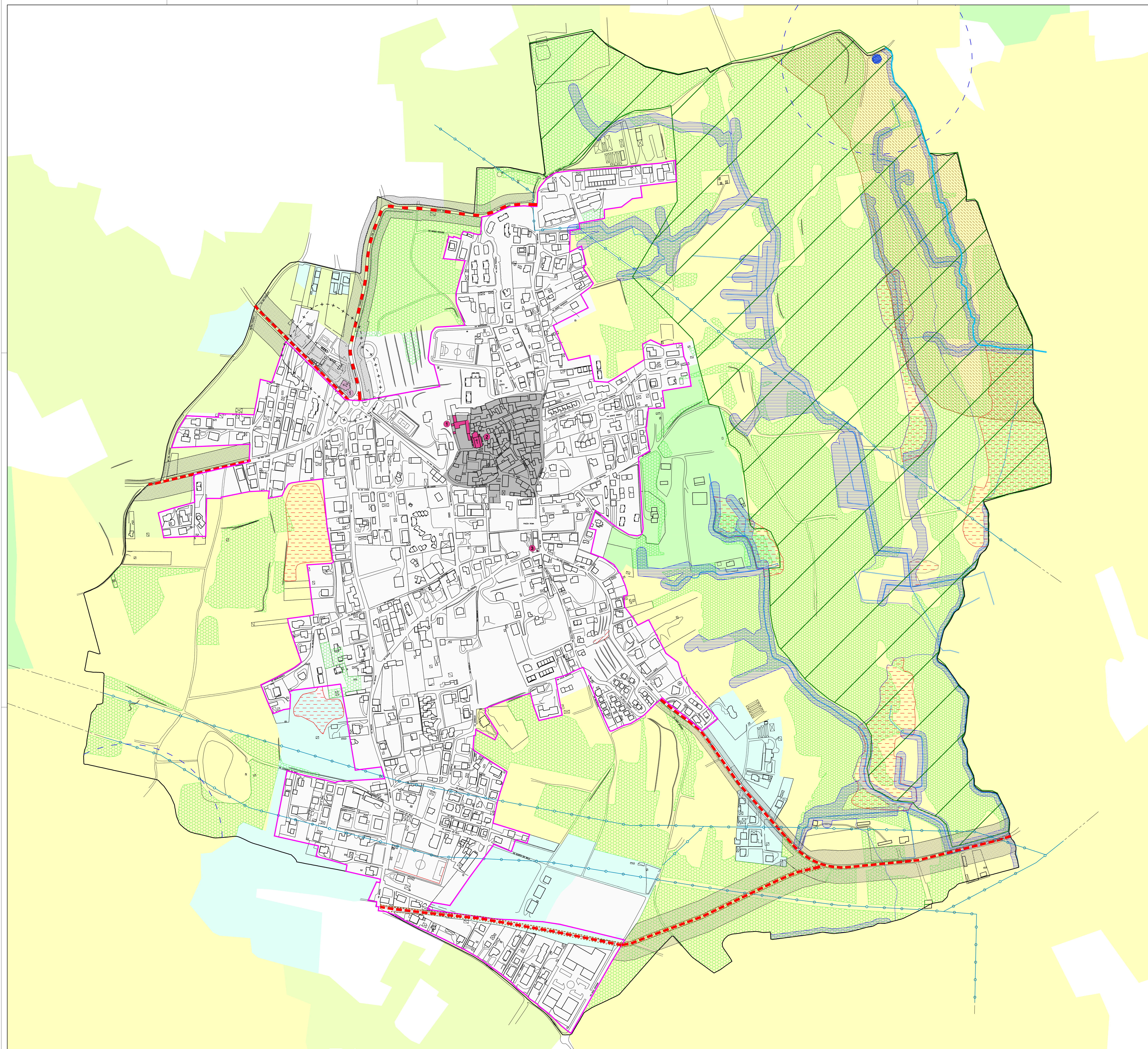

- Confine comunale
- Ambito storico
- Reti ecologica (come proposta da PGT)**
  - Aree sorgenti di biodiversità di primo livello
  - Corridoi ecologici di primo livello
  - Zone tampone di primo livello
  - Zone tampone di secondo livello
- Classificazione delle strade**
  - Perimetro centro abitato (D. Lgs. 285/1982)
  - Strada extraurbana secondaria (tipo C del D. Lgs. 285/1982)
  - Strada locale (tipo F del D. Lgs. 285/1982)  
All'interno del Centro Abitato si intendono tutte di tipo F
- Area di tutela**
  - Aree soggette a tutela ai sensi dello Studio geologico
  - Zona di tutela ai sensi dello Studio reticolo
  - Zona di tutela assoluta di sorgenti e pozzi ad uso acquedottistico (D.Lgs. 152/2006)
  - Corso d'acqua classificato pubblico (D.Lgs. 42/2004)
  - Bene di Interesse paesaggistico-ambientale "Fiumi" (D.Lgs. 42/2004)
  - Bene di Interesse paesaggistico-ambientale "Stacchi" (D.Lgs. 42/2004)
  - Parco Locale di Interesse Sovracomunale (L.R. 86/1983)
- Fasce di rispetto**
  - Fascia di rispetto stradale (D.P.R. 495/1992)
  - Elettrodotto (D.P.C.M. 08.07.2003)
  - Fascia di rispetto cimiteriale (R.D. 1285/1934, R.R. n 6 del 08.11.2004)
  - Fascia di rispetto di sorgenti e pozzi ad uso acquedottistico (D.Lgs. 152/2006)
- Beni culturali**
  - Bene di Interesse storico-artistico (D.Lgs. 42/2004)
    - ① Oratorio di S. Martino
  - Bene storico-architettonico definiti dal PGT
    - ① Castello
    - ② Chiesa della SS. Annunziata
    - ③ Cappella dell'Immacolata Concezione
- Vincoli PTCP**
  - Viabilità sovracomunale recepita dal PTCP